

FACHADA LATERAL VIVIENDA 1 DORMITORIO

ESCALA 1:50

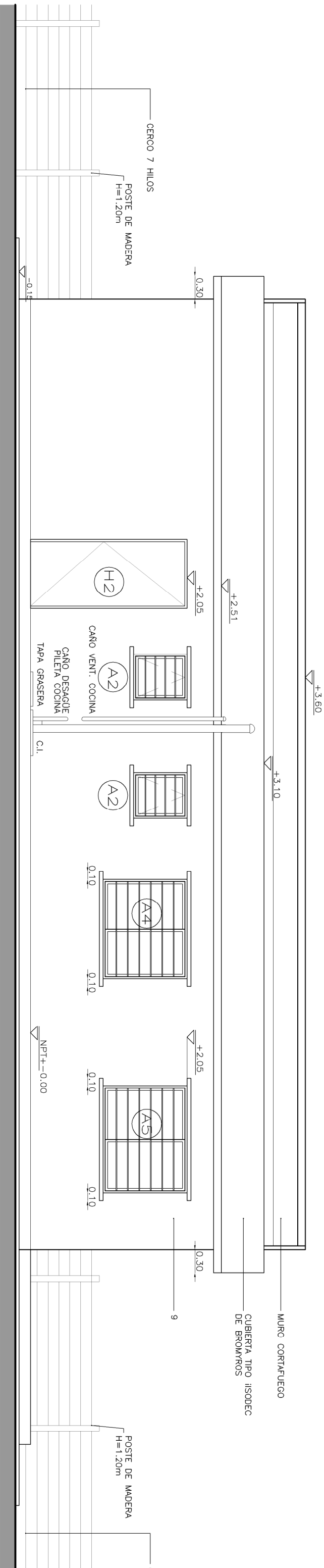

FACHADA LATERAL VIVIENDA 2 DORMITORIOS

ESCALA 1:50

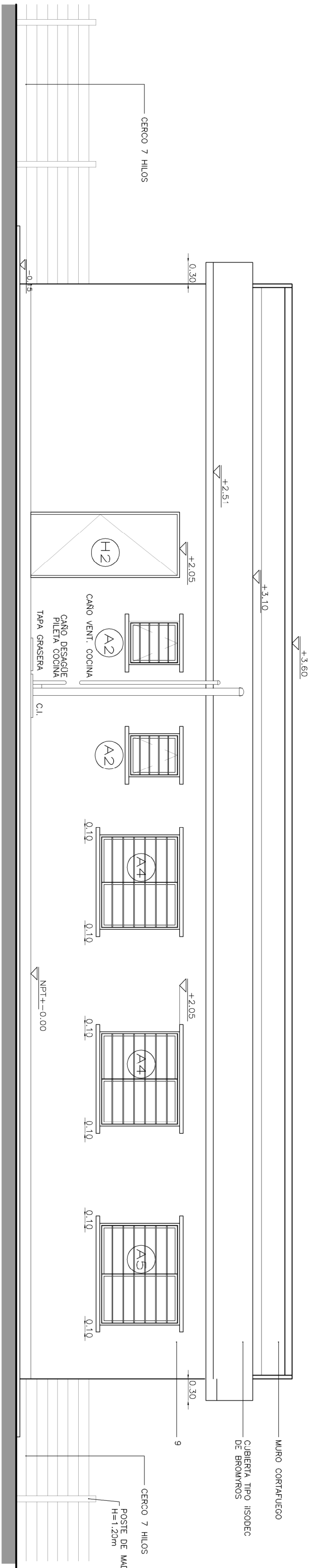

FACHADA LATERAL - VIVIENDA 3 DORMITORIOS

ESCALA 1:50

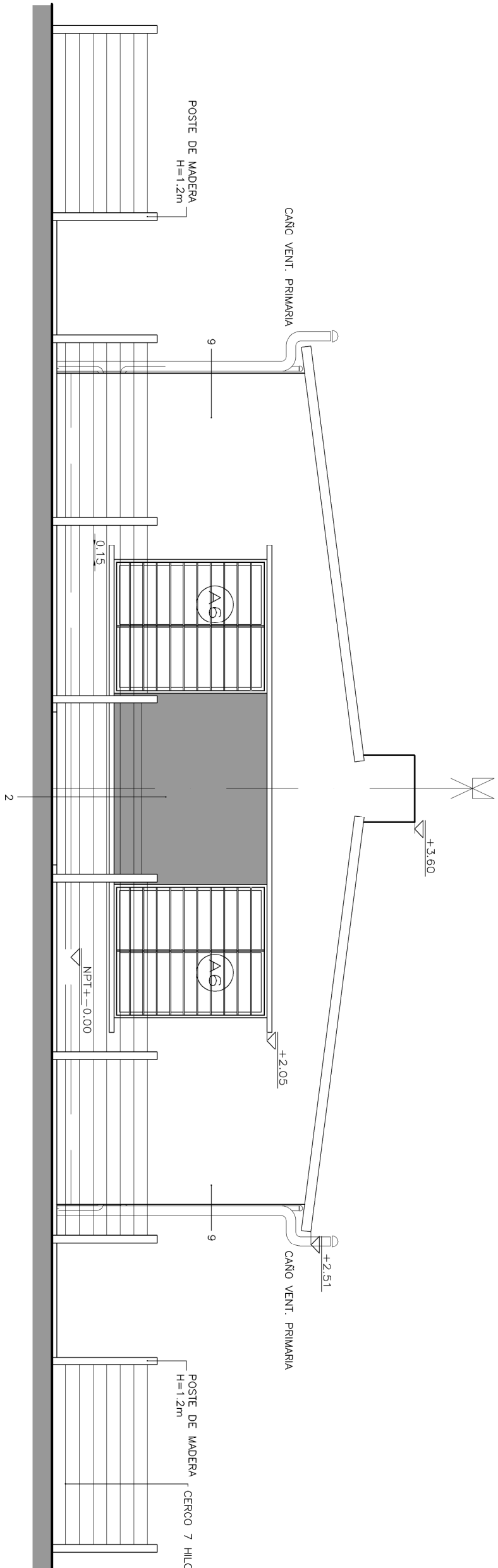

FACHADA FRONTAL 1/2/3 DORMITORIOS VIVIENDAS APAREADAS

ESCALA 1:50

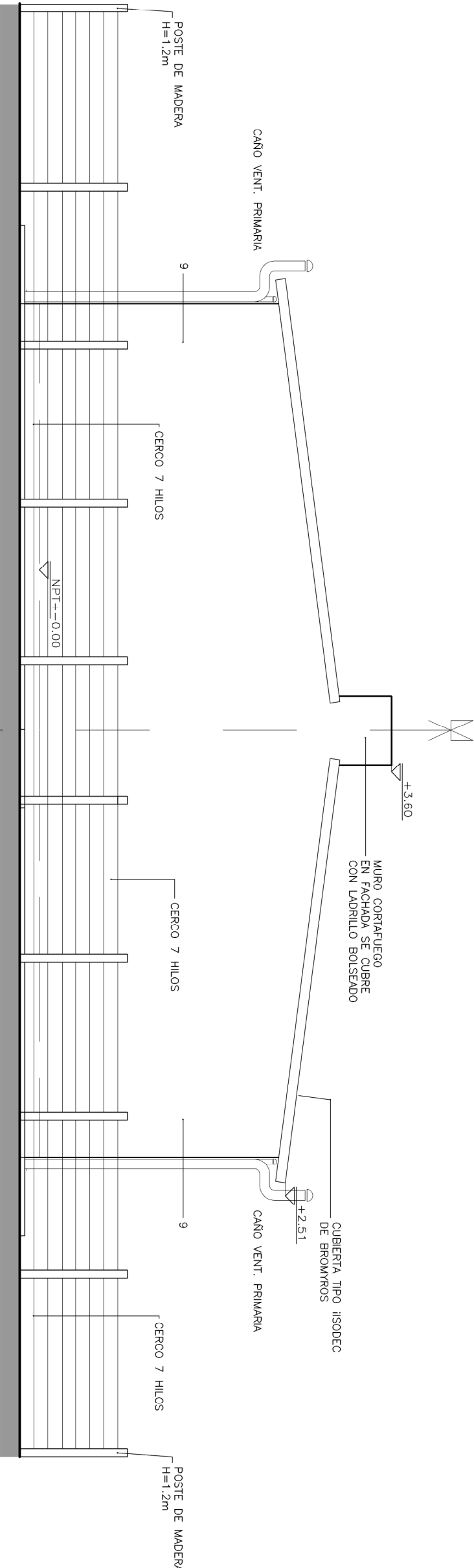

FACHADA POSTERIOR

ESCALA 1:50

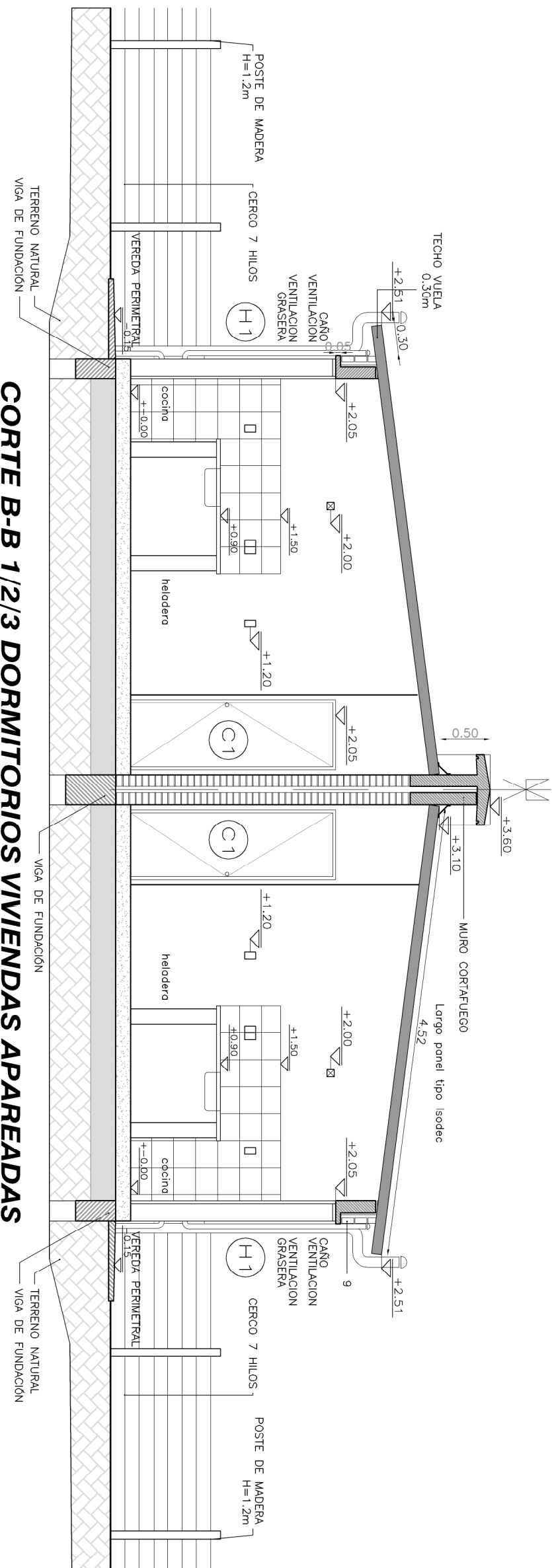







CORTE B-B 1/2/3 DORMITORIOS VIVIENDAS APAREADAS

ESCALA 1:50

NOTAS

- SE EJECTRÁ EXCLUSIVAMENTE LO INDICADO EN EL RUBRO

 <b>MVOTMA</b> Ministerio de Vivienda Ordenamiento Territorial Programa de Mejoramiento de Barrios		 <b>PMB</b> Programa de Mejoramiento de Barrios	
<b>INTENDENCIA DE CANELONES</b>			
<b>VIVIENDAS TIPO P.B./ 1- 2- 3D APAREADAS FACHADAS Y CORTES</b>			
Proyecto: MEJORAMIENTO INTEGRAL AREA PRECARIA PANDO NORTE		Nº Plano: VA02-2c	
Ubicación:	Pando, Canelones		
Escala:	1:50	Fecha:	Setiembre 2013
Técnico:	Arq. LAURA C. BOTTO	Coordinador:	Ing. PAULA ROMAY
Firma:	Arq. ADRIANA CHAVARRIA	Firma:	
Equipo Técnico: CAESU-IPRUCSI		 <b>CS</b> Ingenieros	
 <b>GOBIERNO DE CANELONES</b>		 <b>IPRU</b>	
		 <b>GOBIERNO DE CANELONES</b>	
VAD-1, 2, 3, 4, 5			